GUSTAVO TROMBA D'OR

STRUMENTI in DO

Testo di
M. TONELLI

Musica di
P. BERTOLI - P. GILIOLI

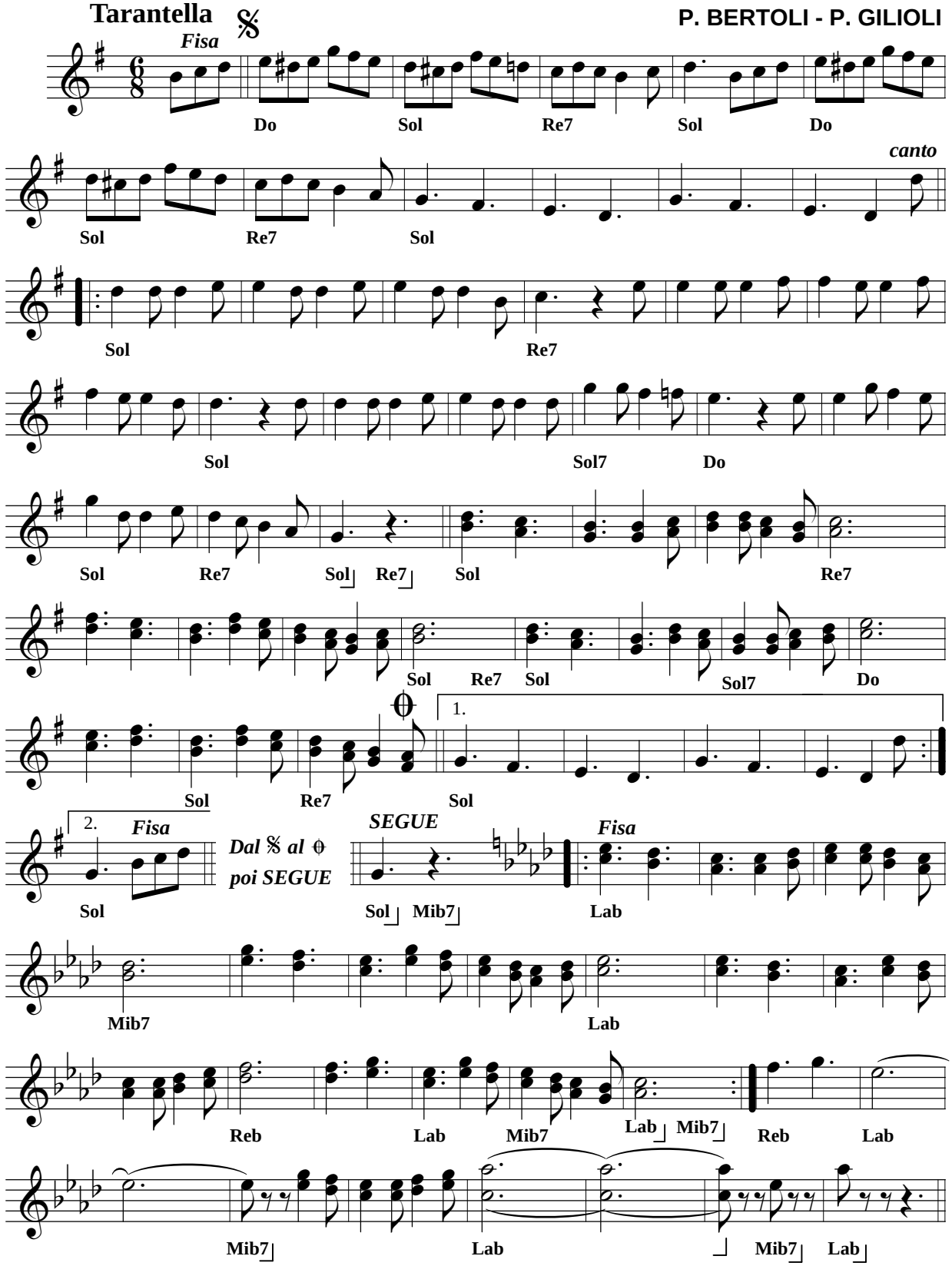

Proprietà per tutti i paesi: Edizioni Musicali BAGUTTI s.n.c. - Via Lavelli, 14 - 29100 Piacenza - Tel. 0523/603410 - Fax 603411.
E-mail: edizioni.musicali@bagutti.it Internet: www.bagutti.com
© Copyright 2003 Edizioni Musicali BAGUTTI s.n.c. - Piacenza.
Tutti i diritti sono riservati.